



Santa María del Puerto – PR: AS 10 – El Foxecu – Praus la Campa – Veigas de Penouta – Peña Penouta (1.976) – Horcada de Buyo – Peña Blanca (1.918) – Miro Negro (1.873) – Miro Malo (1.829) – Boquete Almazarra – Ruta del Cornón PR. AS 10 – Praus la Campa – El Foxacu – Santa María del Puerto

Mapa T.N.1:25.000: (76-IV)

Datun European 1950

Concejo: Somiedo (Asturias)

Partimos del pueblo de **Sta. María (1)** por la ruta del Cornón, al poco la pista se bifurca (2) nosotros seguimos de frente "NO", al poco volvemos a encontrar otro cruce (3) en este punto debemos prestar atención para no equivocarnos pues debemos seguir por la pista de la derecha menos marcada "NO", continuamos por la pista hasta poco antes de su final (4) donde la abandonamos cruzando entre dos prados para comenzar la ascensión por una amplia canal hasta alcanzar la crestería y continuando por toda ella llegamos a **La Penouta (5)**, toda esta crestería no presenta ninguna complicación pero debemos extremar las precauciones.

La bajada la realizamos por la parte opuesta por una zona herbosa con bastante pendiente hasta bajar a la collada, una vez en la collada con dirección "O" ascendemos al **Portiechu (6)** para a continuación descender a la **Horcada de Buyo** para a continuación acometer la dura ascensión a **Peña Blanca (7)** (si no queremos ascender al Portiechu podemos rodearlo por el sur por un sendero poco marcado), desde Peña Blanca seguimos por la crestería hacia el **Mirio Malo (8)** desde aquí ya bajamos al **Boquete la Mozarra (9)** donde enlazamos con la ruta del Cornón por la que continuamos hasta volver de nuevo al pueblo de **Sta. María (1)**.

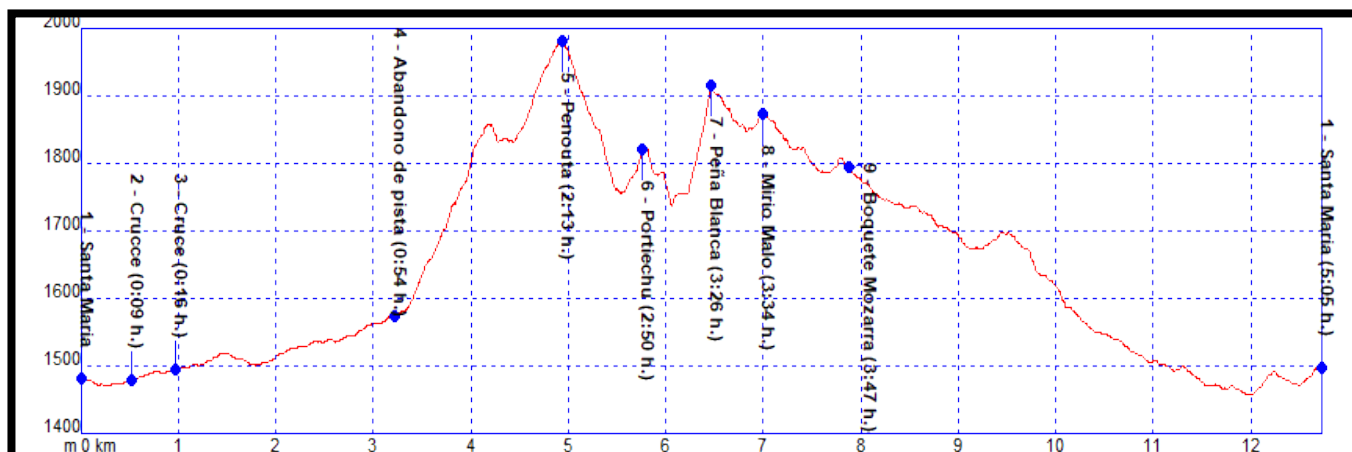

ACTIVIDAD - ALTERNATIVA

La actividad alternativa va junto con la actividad principal hasta el punto (2) donde se separan continuando ésta por la ruta del Cornón hasta llegar al punto (1A) donde abandonamos la ruta del Cornón para seguir por el camino de la izquierda hacia el "SO" que nos sube al **Collado tres Cruces (2A)**, desde aquí acometemos la ascensión al **Alto de las Moruecas o Tres Cruces (3A)** que nos queda al "SE", al principio de la ascensión está bastante tomado, por lo que tendremos que buscar la mejor forma de subir. Desde el alto la ruta continúa descendiendo por toda la loma sin sendero definido con zonas de matorral pasando por **Peña Prieta y el Pico Chamazal** hasta bajar a una zona desbrozada hace tiempo, aquí continuamos hacia la izquierda ascendiendo un tramo para después bajar a enlazar con la ruta del Cornón por la que regresamos de nuevo al pueblo de **Sta. María (1)**.

Datos Ruta	Subida Acumulada	Bajada Acumulada	Distancia km.	Tiempo
Principal	700 m.	700 m.	12,400	5:05 horas
Alternativa	400 m.	400 m.	10,000	3:30 horas

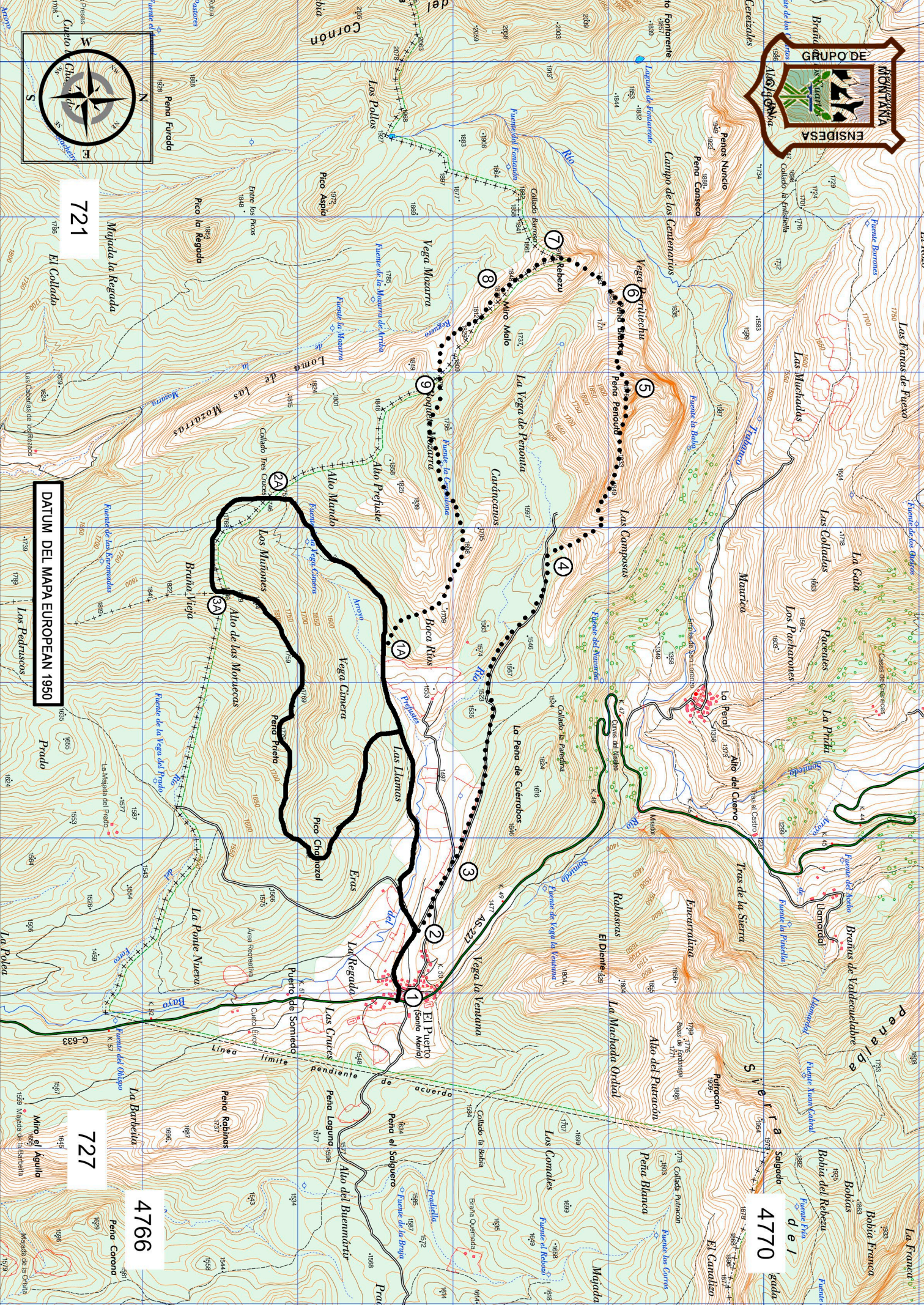
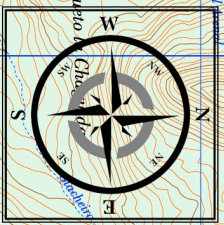

721

DATUM DEL MAPA EUROPEAN 1950

727

4766

4770

Vertical text labels on the left edge of the map: *La Polera*, *La Barbeña*, *Penalga*, *La Polera*, *La Barbeña*, *Penalga*.

Vertical text labels on the right edge of the map: *La Franca*, *Bobia Franca*, *Bobia*, *Bobia del Robezu*, *Bobia del Robezu*, *Salgado de la Regada*, *Salgado*, *Penalga*, *Penalga*.