

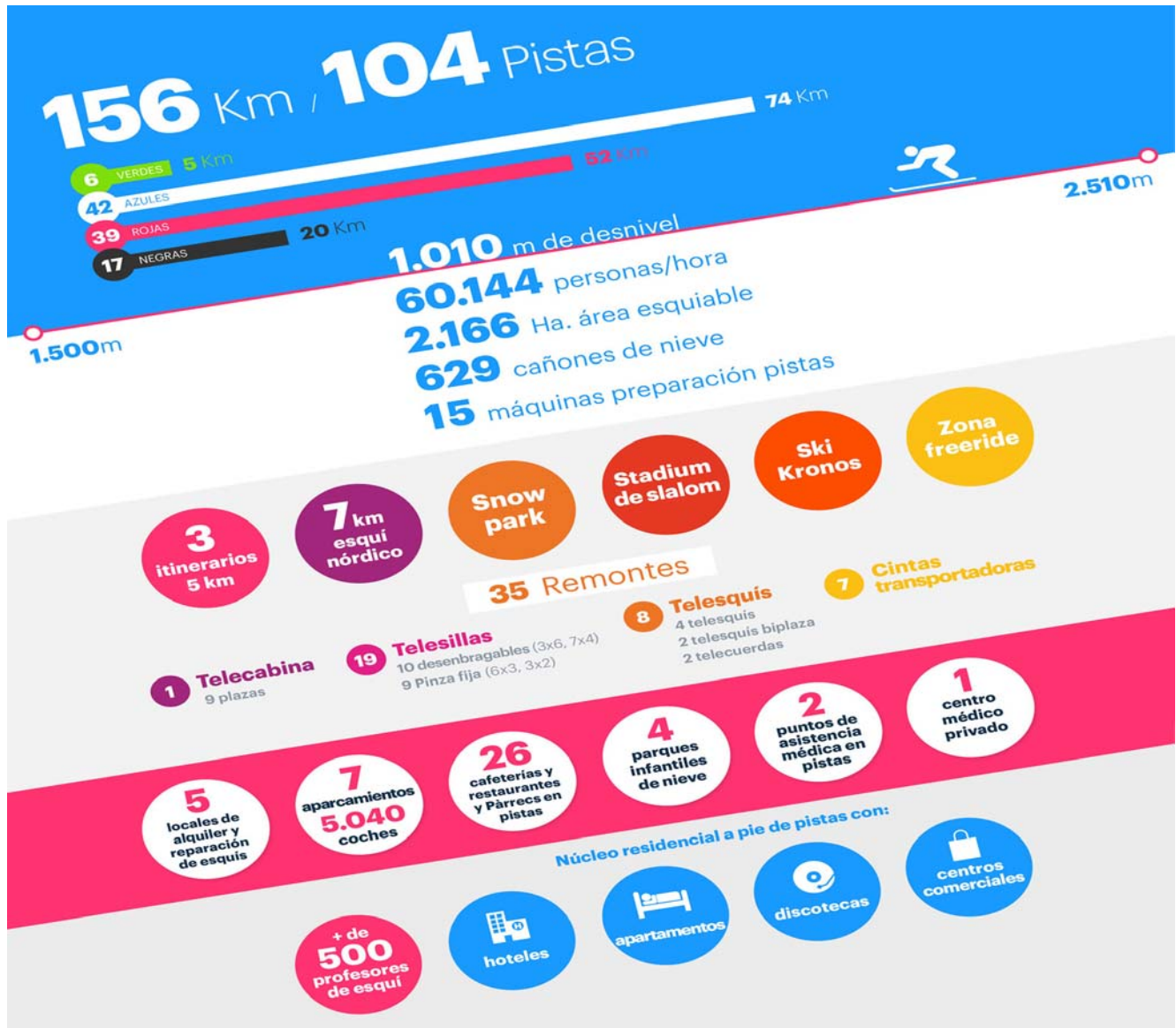

# BAQUEIRA 2017

Del 19 al 25 de Febrero

APERTURA DE INSCRIPCIÓN 1 DE DICIEMBRE





## TEMPORADA DE ESQUI 2016-2017

### PRECIOS MENUS DE GRUPOS EN CAFETERIAS DE PISTAS

#### **MENU C - 1**

##### **Valido en self service**

- En restaurante, con reserva  
se abonarán 14 € por este vale

- 1 Primer plato de los expuestos a elegir
- 1 Segundo plato de los expuestos a elegir
- 1 Postre a elegir
- 1 Bebida (refresco, vaso de vino o cerveza nacional)

**PRECIO: 14,95 €**

#### **MENU C - 2**

##### **Válido en self-service**

- En restaurante, con reserva  
se abonarán 12 € por este vale

- 1 Plato de los expuestos a elegir (con 2 guarniciones)
- 1 Postre a elegir
- 1 Bebida (refresco, vaso de vino o cerveza nacional)

**PRECIO: 12,85 €**

# HOTEL RIU NERE

## Vielha



El Hotel Husa Riu Nere de 3 estrellas está situado en el mismo centro de Viella, en pleno casco antiguo de la ciudad, al lado del Ayuntamiento, Plaza de la Iglesia, oficina de turismo, museos y zona de bares y restaurantes. Dispone de 48 acogedoras habitaciones con baño completo, televisión, teléfono directo y WIFI gratuito en todo el hotel. Completa sus instalaciones con bar-salón típico de montaña, salón de TV y guardaesquíes. El hotel es ideal para los amantes del esquí y para aquellos que buscan disfrutar de las magníficas instalaciones para la práctica de deportes de invierno en la zona. Autobús público desde la parada, a 30 metros del hotel, hasta las pistas de esquí.

## Precio por persona en hab.doble 625 €uros

Entrada: 19 de Febrero, 2017

Salida: 25 de Febrero, 2017

Servicios hotel : 6 MP RIU NERE Viella, hab. Dobles e Individuales

Servicios estación: 5 días de remontes incluido

Espicha

Bus Llaneza, Seguro de viaje incluido, Seguro esquí incluido.

Suplemento individual 125 €uros

Suplemento comidas en pista 70 €uros

Seguro de anulación viaje 10 €uros

Suplemento no socio 30 €uros

Descuento hab.triple adulto 15 €uros a la tercera persona

Descuento hab. triple niño 15 €uros al niño

Forfait menores de 6 años paga allí 15 €uros

Forfait mayores de 70 años paga allí 15 €uros con DNI

Apertura de inscripción, en el Grupo de Montaña a partir del Jueves 1 de Diciembre de 2016 a las 18:00 horas, se entregará el duplicado de ingreso de la reserva, junto con la hoja de inscripción (los habituales sólo si hay cambio de nº tlfno, o correo electrónico) totalmente cumplimentada, en el que constará el Nº de Socio, Nombre y apellidos, DNI, edad en aquellos casos que tenga acceso al descuento en el forfait, teléfono (fijo y móvil), correo electrónico si tiene; si desea habitación individual, doble, o si no tiene compañero/a para la habitación pero desea compartirla.

Reunión informativa final Jueves 9 de Febrero 2017 a las 19:30 horas.

Ingresos: a la reserva (Banco Popular ) 200 €

Hasta el 17 de Enero ( Banco Popular ) 300 €

Hasta el 15 de Febrero ( Banco Popular ) el resto.



Si se prefiere después de formalizada la reserva, se puede realizar en el segundo pago, 17 de Enero, el total que reste por ingresar del viaje.

**IMPORTANTE.** Quienes hagan el ingreso por ventanilla en la sucursal bancaria, para que el banco no cobre comisión, debe ser la propia persona que ingresa, quien cubra los datos personales y el concepto.

El duplicado será entregado posteriormente en el Grupo de Montaña Ensidesa-Gijón pues será el justificante de la persona que realiza el abono, ya que en el apunte informático no se reflejará nada más que la cantidad. Si no puede pasar por el Grupo de Montaña enviará el justificante por correo electrónico ([ruvabom@gmail.com](mailto:ruvabom@gmail.com))

Del mismo modo, quien realice la operación a través de Internet, hará figurar la persona que realiza el pago y el concepto.

Cuenta bancaria:

BANCO POPULAR ESPAÑOL c/ Prendes Pando de Gijón,

nº cuenta 0075 0554 600600250827.

Se pedirá un duplicado haciendo constar Baqueira 2017 Nombre y nº de socio

Hoja de inscripción

Socio nº	Nombre y apellidos	DNI	Tlfno. fijo	Movil nº
Correo electrónico				
Hab. individual	Hab. doble	Hab. triple	Compartir hab.	Edad:

NOTA.- El orden al formalizar la inscripción el día 1 de Diciembre en el Grupo de Montaña, será el que prevalecerá a la hora de viajar en bus.